FICHE TECHNIQUE
FILET DOUBLÉ POUR COMPACTEUR / REF : FCOMP001
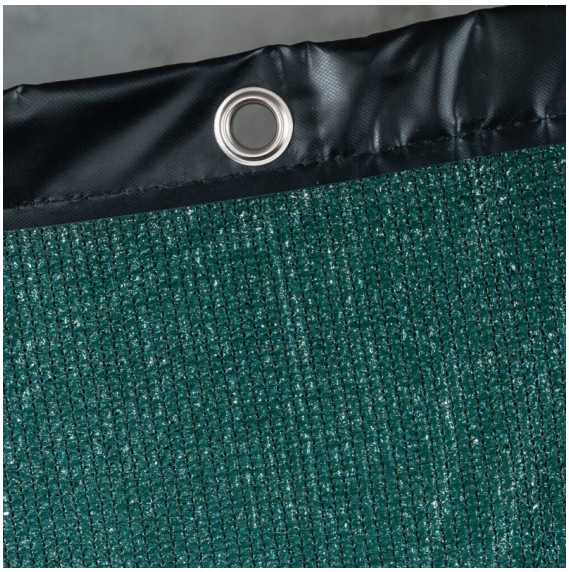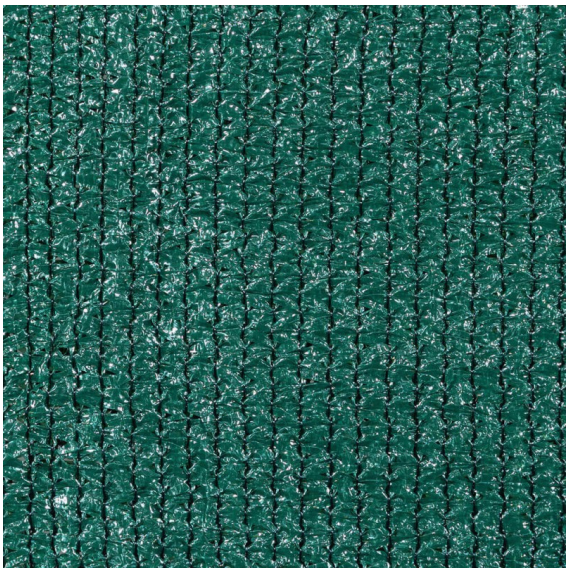
Matière	Polyéthylène haute densité (PE-HD)
Finition	Bande PVC cousue au pourtour + oeillets
Point de fusion	entre 126°C et 136°C
Résistance à l'eau	Imputrescible
Résistance température	de - 50°C à +90°C
Résistance aux UV	Traité anti-UV
Fabrication	Française
Référence	FCOMP001